SISTEMA MODULAR EXCELON

Filtros removedores de vapor de óleo 'Ultraire'®

F72V, F74V – G1/4 a G3/4

- Projeto Excelon permite instalação em linha ou modular e com outros produtos Excelon
- Elemento de carvão ativado tipo absorvente remove vapores de óleo e a maioria dos odores de hidrocarbonetos
- Copo tipo baioneta de fácil desmontagem
- Indicação da alteração pela cor azul de alta intensidade (F72V)

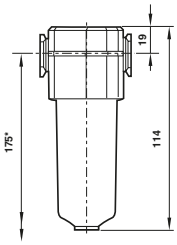

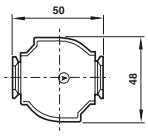

* Dimensão mínima necessária para desmontar o copo

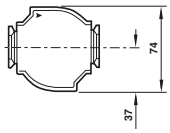

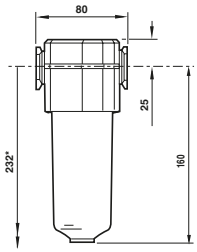

* Dimensão mínima necessária para desmontar o copo

Características Técnicas

Fluido: Ar comprimido

Pressão Máxima:
Copo transparente: 10 bar (145 psi)
Copo de metal: 17 bar (250 psi)

Temperatura ambiente:
Copo transparente: -20°C ... +50° C
Copo de metal: -20°C ... +65°C
O fornecimento de ar deve estar seco o suficiente para evitar a formação de gelo, a temperaturas inferiores a + 2 ° C

Vazão*:
(72) 1,6 dm³/s
(74) 13,3 dm³/s
* Vazão obtida com pressão de entrada de 6,3 bar.

Teor de óleo residual: 0,003 mg/m³ máx. a +21°C

Materiais:

F72V
Corpo e copo metálico:
Zinco fundido
Copo transparente:
Policarbonato
Elemento Filtrante:
Carvão ativado e policarbonato
Elastômeros: NBR

F74V
Corpo e copo metálico:
Alumínio fundido
Elemento Filtrante:
Carvão ativado e alumínio
Elastômeros:
CR & NBR

Modelos / Acessórios / Kit de reparo

SÉRIE F72V Modelo	Rosca	Copo	Suporte de montagem em parede	
F72V-2GN-ETC	G1/4	T	4224-50	F72V-KITA0V
F72V-3GN-ETC	G3/8	T	4224-50	F72V-KITA0V

SÉRIE F74V Modelo	Rosca	Copo	Suporte de montagem em parede	
F74V-3GN-EMA	G3/8	M	4324-50	F74V-KITA0V
F74V-4GN-EMA	G1/2	M	4324-50	F74V-KITA0V
F74V-6GN-EMA	G3/4	M	4324-50	F74V-KITA0V

M= Copo de metal. T=Copo transparente. * Para manter o teor de óleo indicado na pressão de alimentação a 6,3 bar
Verifique a página 154 para outras montagens e acessórios.

NORGREN®

Para mais informações, visite **www.norgren.com/br**
e utilize a nova função de busca. Se você não encontrou a opção
que busca então entre em contato com nossa equipe.